

SELVITYS KORVAUSVAATIMUKSEEN

| | | | |
|---|---------------|-------------------|---------------|
| Vaurioituneen auton rekisterinumero | | Muu vaurio | Liukastuminen |
| Korvausvaatimuksen esittäjän nimi | | | |
| Tapahtumapäivä | 5.2.2024 | Kello | 11.45-12.00 |
| Tapahtumapaikka | Ratapihankatu | | |
| Hoitovelvollisuus | | | |
| Korvausvelvollisuus | | | |
| Kohteessa tehty liukkaudentorjuntaa 5.2 .2024 klo 07.45-07.54 191-TBL | | | |
| Liitteet: GPS-raportti sekä Sää-ja olosuhderaportti | | | |
| Tiedot antoi | Päiväys | Tampere 27.2.2024 | |
| | Nimi | | |
| | Ammattinimike | Työmaapäällikkö | |

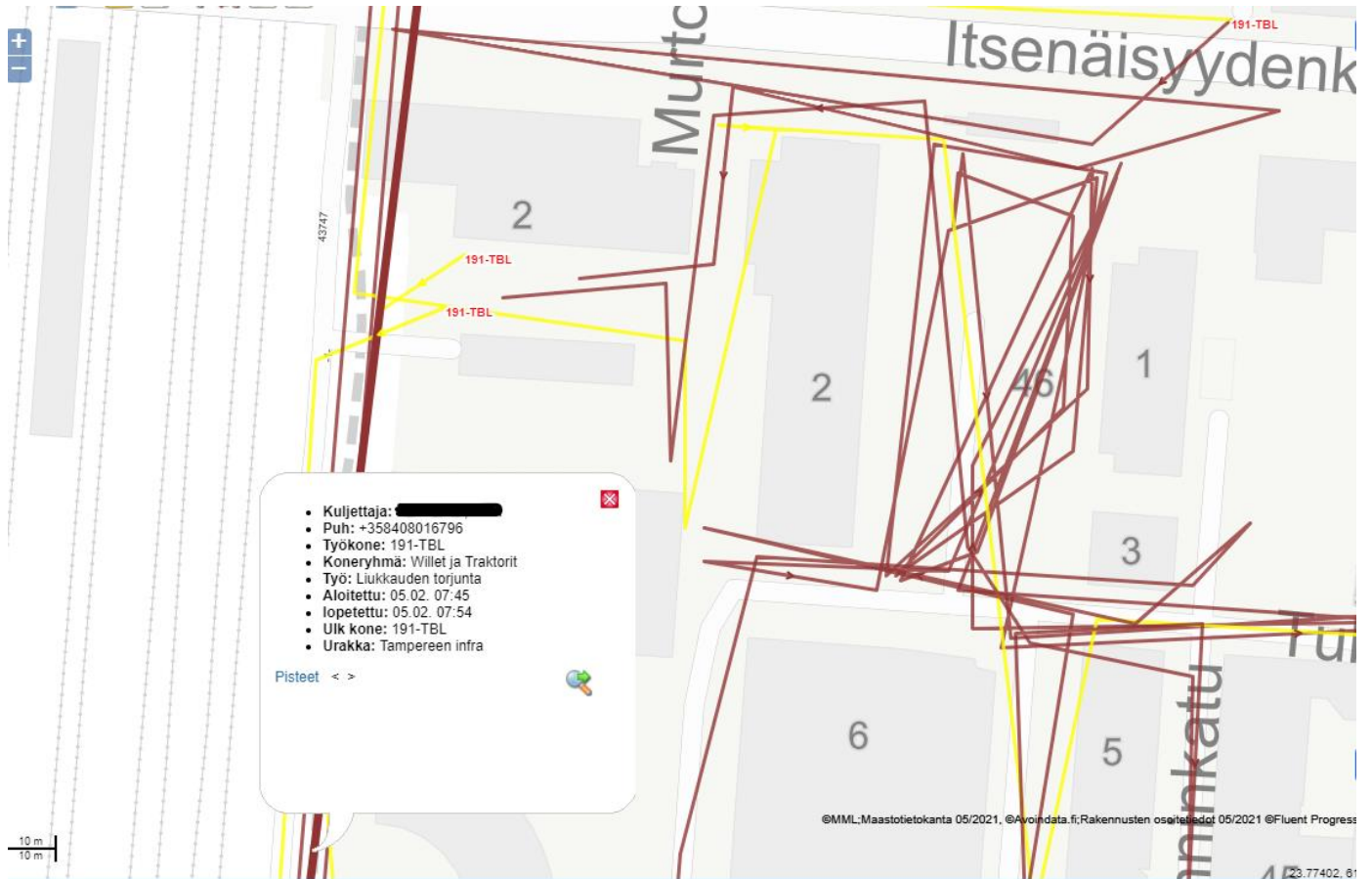

- Kuljettaja: [REDACTED]
- Puh: +358408016796
- Työkone: 191-TBL
- Koneryhmä: Willet ja Traktorit
- Työ: Liukkauden torjunta
- Aloitettu: 05.02.07:45
- Lopetettu: 05.02.07:54
- Ulk kone: 191-TBL
- Urakka: Tampereen infra

Pisteet < >

Tänään on 27.02.2024 VALITSE PÄIVÄMÄÄRÄ ALUE: TamperenInfra Viimeisin tallennettu mittaus: 26.02.2024

04.02.2024 << Edellinen Seuraava >>

SÄÄTIEDOT

| KLO | C | SÄÄTYYPPI |
|-----|----|-----------|
| 6 | 0 | PILVISTÄ |
| 10 | 0 | SELKEÄÄ |
| 14 | 0 | PILVISTÄ |
| 18 | -1 | SELKEÄÄ |
| 22 | -1 | SELKEÄÄ |
| 2 | | |

LUMI- JA VESISATEET SADETYYPPI LUMISADETTA SATEEN MÄÄRÄ (cm) 1

OLOSUHTEIDEN VAIKEUSASTE

| LUMI KATULUOKAT | LIUKKAUS KATULUOKAT | VAIKEUSASTE |
|-----------------|---------------------|----------------------|
| I 1 | I 2 | 0-1 EI TOIMENPITEITÄ |
| II 2 | II 3 | 1-2 HELPPO |
| III 2 | III 3 | 2-3 NORMAALI |
| | | 3-4 HANKALA |
| | | 4-5 VAIKEA |

MUISTIINPANOT

Aamupäivällä kevyttä lumisadetta, kertymä vähäinen. Lämpötila oli aamulla ja pitkälle päivään nollassa, illansuussa pakastuvaa. Aamulla muutamissa kohteissa hiekoitusta, muuten rauhallinen päivä.

Tallenna

SELVITYS

Tänään on 27.02.2024
VALITSE PÄIVÄMÄÄRÄALUE: TampereInfra
05.02.2024 << Edellinen Seuraava >>

Viimeisin tallennettu mittaus: 26.02.2024

SÄÄTIEDOT

| KLO | C | SÄÄTYYPPI |
|-----|----|-----------|
| 6 | -5 | SELKEÄÄ |
| 10 | -5 | PILVISTÄ |
| 14 | -3 | PILVISTÄ |
| 18 | -4 | SELKEÄÄ |
| 22 | -5 | PILVISTÄ |
| 2 | | |

LUMI- JA VESISATEET

SADETYYPPI LUMISADETTA
SATEEN MÄÄRÄ (cm) 1

OLOSUHTEIDEN VAIKEUSASTE

| LUMI | LIUKKAUS | VAIKEUSASTE |
|------------|------------|----------------------|
| KATULUOKAT | KATULUOKAT | |
| I 2 | I 3 | 0-1 EI TOIMENPITEITÄ |
| II 3 | II 3 | 1-2 HELPPO |
| III 3 | III 3 | 2-3 NORMAALI |
| | | 3-4 HANKALA |
| | | 4-5 VAIKEA |

MUISTIINPANOT

Pakkaspäivä, teitä suolattu ja kevyenliikenteenväyliä hiekoitettu. Pientä lumihöyryä välillä ilmassa, ei aiheuttanut toimenpiteitä.

Tallenna